

MELİSOFT PLAKA TANIMA SİSTEMİ

SİTE VERSİYONU

Yüksek performansla çalışan ve gelişmiş özelliklere sahip MELİSOFT Plaka Tanıma Sistemi farklı projelerin tüm ihtiyaçlarına çözüm sağlamak amacı ile geliştirildi. Sıradan plaka okuma sistemlerinin aksine 40 dereceye kadar açıda net bir okuma yapabilen MELİSOFT Plaka Tanıma Sistemleri aynı zamanda kolay kullanıcı dostu tasarımı ile ağa bağlı farklı bilgisayarlardan kontrol edilebiliyor. Üstelik site, blok, daire ve otopark yönetim sistemine ve bariyer kontrol özelliğine de sahip.

- Araç geçişi esnasında özel PTS Kamerası ile plaka görüntüsü merkezi sisteme gönderilir.
- Araç sisteme kayıtlı ise otoparklara giriş çıkış yaparken bariyerler otomatik olarak açılır.
- Geçiş yapan tüm araçlara ait bilgiler merkezi ekrandan canlı olarak takip edilir.
- Araç geçişlerine ait bilgiler, merkezi yazılım üzerinden istendiği zaman raporlanabilir.

MELİSOFT Plaka Tanıma Sistemi, tek bariyerli sistemlerden onlarca otoparkı ve girişi olan uygulamalara kadar tüm ihtiyaçlara cevap verir.

Plaka Tanıma Sistemi ile farklı Lokasyon veya şehirlerdeki projelerinizi tek platformdan merkezi olarak yönetebilirsiniz.

ABONE YÖNETİMİ

Sistem kameranın görüş alanı içerisine giren tüm araçların plakasını otomatik olarak okur ve milisaniyeler içerisinde abone olup olmadığını sorgular; araç abone ise ve bölgede geçiş izni var ise otomatik bariyer açılarak aracın otoparka girişi sağlanır. Otomatik geçiş izni verilen araç bilgileri ve araç plakası, araç sahibinin bilgileri ile birlikte sisteme girilir. Şahıs, daire yada firma bilgileri sisteme tanımlandıktan sonra otoparka giriş yapacağı bütün araçları sisteme dahil edilerek, kaç adet araç izni olduğu belirtilir. Bu sayede sitede her daire sakinine ait birden fazla araç plakası girilir, fakat aynı anda kaç adet araç park izni varsa o kadar aracı giriş yapar.

MİSAFİR ARAÇ KONTROLÜ

Misafir araç girişi olan otoparklarda izinsiz girişlerin yapılamaması ve park etmek isteyen araçların ne amaçla hangi daireyi, kişiyi veya firmayı ziyaret edeceği bilgilerini girmenize yarar daha sonra bu bilgilerin raporlarını da alabilirsiniz.

YASAKLAMA / KARA LİSTE

Otoparka girişini istemediğiniz yâda giriş yapmak istediğinde uyarı (sesli, görsel) vermesini istediğiniz araç plakaları sisteme tanımlanabilir. Belirlediğiniz araçlar otoparkınızın giriş kapısına yaklaştığında sistem otomatik olarak uyarı verir.

GİRİŞ / ÇIKIŞ KONTROLÜ

Tüm otopark giriş/çıkış noktaları kontrol altına alınır. Otoparka giriş ve çıkış yapan her aracın fotoğraf, plaka, giriş/çıkış zamanı, misafir araçların nereye, ne amaçla ve ne zaman ziyarete geldiği sistem tarafından kayıt altına alınarak yıl, ay, gün bazlı veri tabanında saklanır ve gerektiği durumlarda çok ayrıntılı raporlar verilir. Raporlar yazıcıdan çıktı alınabilir ve resimli PDF, Word, excel formatlarında arşivlenebilir.

KULLANICI YETKİLENDİRME

Sistem kullanıcı bazlı çalışır her operatör/güvenlik görevlisi kendi kullanıcı adı ve şifresi ile nöbet saatlerinde sistemi açar olay ve sebeplerin hangi görevli nöbetinde ve ne zaman ortaya çıktığı sistemden görülebilir. Abone/Otomatik Geçiş, Kara liste Plaka tanımlamaları gibi özel işlemler sistem yöneticisi tarafında gerçekleştirilir.

GEÇİŞ YETKİLERİ

Tanımlı Araç : Kayıtlı araçlar herhangi bir kısıtlama, yetki veya limit kontrolüne takılmadan giriş yapabilir. Bariyer otomatik olarak açılır ve araç geçiş yapar.

Tanımsız Araç : Kayıtlı olmayan bir aracın geçiş yapmak istemesi durumunda bariyer açılmaz. İstenirse aracın ziyaretçi olarak geçişine izin verilebilir. Ziyaretçi girişinde aracın geldiği blok ve daire seçilerek kayıt altına alınır.

Ziyaretçi Girişi : Daha önce ziyaretçi olarak giriş yapmış bir aracın ziyarete geldiği dairenin bilgileri de ekranda görülür. Bariyer açılmaz. Operatör aracı misafir olarak içeri alabilir.

Ziyaretçi Çıkışı : Otoparka ziyaretçi olarak alınmış araçlar çıkarken bariyer otomatik olarak açılır.

Otopark Dolu : Aracın giriş yapmak istediği otopark dolu ise bariyer açılmaz.

Pasif Araç : Abone veya araçlar pasif yapılmış veya abonelik süresi dolmuş olabilir. Bu durumdaki araç otoparka giriş yapmak isterse bariyer açılmaz ve aracın geçişine izin verilmez.

Kısıtlamalı Araç: Kısıtlama atanmış araçların geçişi sırasında bariyer açılmaz ve aracın geçişine izin verilmez.

Yetkisiz Araç : Bir abone, aracıyla yetkisi olmayan bir otoparka giriş yapmak isterse bariyer açılmaz ve aracın geçişine izin verilmez.

Daire Limiti Yetersiz: Abonenin dairesine tanımlı otopark limitini doluyorsa ek araç girişinde alarm üretir ve bariyer açılmaz.

Kara Liste : Kara listedeki bir aracın geçiş yapmak istemesi durumunda bariyer açılmaz ve aracın geçişine izin verilmez.

Otopark Limit Yetersiz: Abonenin giriş yapmak istediği otopark limiti dolmuş ve abone başka bir aracıyla otoparka giriş yapmak isterse bariyer açılmaz.

RAPORLAMA

Araç giriş/çıkış bilgileri, abone/otomatik geçiş, misafir araçlar, fotoğraf ve plakaları ile beraber raporlanabilir ve bu bilgiler istenildiği zaman plaka, tarih gibi sorgulama yöntemleri ile bilgileri istenildiği saatte otomatik olarak E-mail ile istediğiniz mail adreslerine fotoğrafları ile beraber gönderebilir, rapor listelerini PDF, EXCEL, WORD formatlarında alabilirsiniz.

Örnek Raporlar

Plaka Tanıma Abone Kayıt Raporu

Plaka Tanıma Abone Geçiş Raporu Resimli

Plaka Tanıma Abone Geçiş Raporu Resimsiz

Plaka Tanıma Tanımsız Araç Geçiş Raporu Resimli

Plaka Tanıma Tanımsız Araç Geçiş Raporu Resimsiz

Plaka Tanıma Ziyaretçi Geçiş Raporu Resimli

Plaka Tanıma Ziyaretçi Raporu Resimsiz

Plaka Tanıma Kara Liste Raporu Resimli

Plaka Tanıma Kara Liste Raporu Resimsiz

Plaka Tanıma Kullanıcı Log Raporu

Plaka Tanıma İçerdeki Araç Raporu

Plaka Tanıma Dışarıdaki Araç Raporu

PLAKA TANIMA SİSTEMİNİN FAYDALARI

- Giriş / bekleme / çıkış sürelerini azaltır
- Trafik sıkışıklığını önler
- Giriş ve çıkışlar da güvenliği sağlar
- Giriş kartları, araç etiketleri, uzaktan kumanda vs. kullanım ihtiyacı ortadan kaldırır
- İşletim maliyeti yoktur
- Sistem kamerasından geçen araç bilgileri kayıt edilmektedir. (Plaka, tarih, saat, geçtiği kapı)
- Gerektiğinde bariyer ve buna benzer geçiş kontrol sistemleri ile entegre edilir.
- Sisteme kayıtlı olan araç, geçiş noktasına yaklaştığında, bariyer otomatik olarak araç geçişine olanak tanır. (Sisteme kayıtlı olmayan ve geçiş yetkisi kısıtlanan araçlar için bariyer devreye girmez)
- Yasaklı bir araç sistemden geçtiğinde operatöre otomatik olarak görüntülü ve sesli olarak uyarı verir.
- Çeşitli rapor, sorgulama ve analizlerin alınmasını sağlar.
- Kullanıcı yetkilendirmesi yapılabilir. Operatör kendisine ait kullanıcı adı ve şifresi ile sistemi çalıştırır

PLAKA TANIMA SİSTEMİ EKРАН ARAYÜZLERİ

PLAKA TANIMA SİSTEMİ ANA EKRANI

Microsoft Plaka Tanıma Sistemi Versiyon:5.2.1.0

Anasayfa Raporlar Tanımlamalar Ayarlar

Geçiş Grubu Tanımlama Kamera Tanımlama Özel Senaryolar Oluşturma Plaka Editleme İşlemleri

Kamera 1

34 TE 718 | 27.07.2022 15:17:02 | Kamera 1 | Versiyon:5.2.1.0

Kullanıcı : Admin Yetki : Admin Usb 1 Bağlı Değil !

27 Tem 2022 15:17

Plaka	Adı Soyadı	Saat
34 TE 718	Tanımsız !	15:17:02
34 SL 565	Tanımsız !	15:17:00
34 ZF 7924	Tanımsız !	15:16:58
34 UH 4208	Tanımsız !	15:16:56
34 RZT 82	Tanımsız !	15:16:54
34 JZ 3417	Tanımsız !	15:16:52
34 YJ 5549	Tanımsız !	15:16:48
34 LS 4224	Mehmet Yıldırım	15:16:45
34 NT 9943	Tanımsız !	15:16:18
34 TAC 08	Tanımsız !	15:16:15
34 PC 3699	Tanımsız !	15:16:08
34 ET 383	Hasan Duran	15:15:52
34 SK 0572	Tanımsız !	15:15:49
34 HL 5748	Tanımsız !	15:15:44
34 JV 1180	Tanımsız !	15:15:40
34 LZ 5675	Tanımsız !	15:15:38
34 KY 0765	Tanımsız !	15:15:36
07 MJF 67	Tanımsız !	15:15:33
07 HVV 61	Tanımsız !	15:15:30
34 YC 3368	Tanımsız !	15:15:28

Panik Buton Açılı Durum Kapasite

PLAKA TANIMA ABONE KAYIT EKRANI

Microsoft Plaka Tanıma Sistemi Versiyon:5.2.1.0

Anasayfa Raporlar Tanımlamalar Ayarlar

Abone Tanımlama Kara Listeye Aracı Ekle Operatör Oturumu Aç Yasal Hakkında

Abone Tanımlama Formu Yeni Abone Tanımlama İşlemleri Kayıt Sayısı : 6

Plaka : 34LS4224 Marka : FORD Blok : A Blok Vazgeç

Adı : Mehmet Model : Daire : Sil

Soyadı : Yıldırım Renk : Cinsiyet : Kaydet

Gsm : Grubu : Genel Bilgi :

Plaka	Adı	Soyadı	Gsm	Marka	Model	Renk	Grup	Blok	Daire	Cinsiyet	Bilgi	Antip...	Kayıt ...	Tarih ...	Araç D...
34LS4	Meh.	Yıldırım					Genel	A Blok					Admin	27.07...	İçerde
34ET...	Hasan	Duran	1111...				Genel	A Blok		Erkek			Admin	27.07...	İçerde
34FT...	Erdem	Ggjk					Genel	B Blok					Admin	06.07...	İçerde
34DA...	Ahmet	Ffgh					Genel	A Blok					Admin	06.07...	İçerde
34EK...	Adem	Yılmaz	1111...				Genel						Admin	01.07...	İçerde
34PN...	Test						Genel						Admin	01.07...	İçerde

34 ET 383 | 27.07.2022 15:25:37 | Kamera 1 | Versiyon:5.2.1.0

Kullanıcı : Hasan Duran A Blok Geçiş Onaylandı !

27 Tem 2022 15:25:37

Panik Buton Açılı Durum Kapasite

PLAKA TANIMA GEÇİŞ GRUBU TANIMLAMA

Merkezi Plaka Tanıma Sistemi - Versiyon:5.2.1.0

Anasayfa | Raporlar | Tanımlamalar | Ayarlar

Geçiş Grubu Tanımlama | Kamera Tanımlama | Özel Senaryolar Oluşturma | Plaka Ekleştirme İşlemleri

Kamera 1

Yeni Geçiş Grubu Tanımlama

Grup Adı: Genel

Max Araç Sa. : 0 (B-Sınırsız)

Tarihsel İşlem : Tarih Bazlı Geçiş AKTİF

Tarihsel Geçiş : Geçiş İzmi Geçiş Yasak

Başlangıç Tarihi : 01.07.2022

Bitiş Tarihi : 01.07.2022

Grup: Genel

Hakkında Bilgi:

Kamera 1

Aktif

Kamera 1

Pazartesi 00:00:00 - 23:59:59

Salı 00:00:00 - 23:59:59

Çarşamba 00:00:00 - 23:59:59

Perşembe 00:00:00 - 23:59:59

Cuma 00:00:00 - 23:59:59

Cumartesi 00:00:00 - 23:59:59

Pazar 00:00:00 - 23:59:59

Çıkışta Tarihsel Engelleme Yapma

Çıkış Kapandı Gün ve Zaman Kontrolü Yapma

Vazgeç

Sil

Kaydet

Sıra No	Grup Adı	Grup İçeriği Araç Sayısı	Bilgi	Çıkışta Tarihsel Engel Ya...	Çıkışta Gün Kontrolü Ya...
1	Genel	0			

Tüm Alarlarda Ara

Ab

Giriş-Çıkış Belirle

Araçları İçerde

Araçları Dışarda

Seri Grup Oluştur

Filtre Başlı Grup Sil

Özel Tetik Fonks.

34 KU 9536 | 27.07.2022 15:29:18 | Kamera 1 | Versiyon:5.2.1.0

34 KU 9536 | 27.07.2022 15:29:18 | Tanımsız !

Kullanıcı: Admin | Yetki: Admin | Usb 1 Bağlı Değil !

Panik Buton

Acil Durum

PLAKA TANIMA SİSTEMİ BLOK TANIMLAMA

Merkezi Plaka Tanıma Sistemi - Versiyon:5.2.1.0

Anasayfa | Raporlar | Tanımlamalar | Ayarlar

Geçiş Grubu Tanımlama | Kamera Tanımlama | Özel Senaryolar Oluşturma | Plaka Ekleştirme İşlemleri

Kamera 1

Blok Tanımlama İşlemleri

Blok Adı: B Blok

Tüm Alarlarda Ara

Blok Adı

B Blok

A Blok

Kaydet

34 PA 204 | 27.07.2022 15:29:58 | Kamera 1 | Versiyon:5.2.1.0

34 PA 204 | 27.07.2022 15:29:58 | Tanımsız !

Kullanıcı: Admin | Yetki: Admin | Usb 1 Bağlı Değil !

Panik Buton

Acil Durum

Plaka	Adı Soyadı	Saat
34 KU 9536	Tanımsız !	15:29:18
34 TCB 14	Tanımsız !	15:29:16
34 ADJ 056	Tanımsız !	15:29:15
34 EU 5802	Tanımsız !	15:29:12
39 SB 959	Tanımsız !	15:29:11
55 JC 977	Tanımsız !	15:29:10
34 LK 4948	Tanımsız !	15:29:08
34 ZN 4589	Tanımsız !	15:29:05
34 RL 9144	Tanımsız !	15:29:03
34 FT 8855	Erdem Gçjk	15:29:01
34 LP 1952	Tanımsız !	15:28:58
34 RH 7258	Tanımsız !	15:28:56
34 TDM 33	Tanımsız !	15:28:54

PLAKA TANIMA SİSTEMİ KULLANICI TANIMLAMA

Microsoft Plaka Tanıma Sistemi - Versiyon:5.2.1.0

Anasayfa | Raporlar | Tanımlanabilir | Ayarlar

Geçiş Grubu Tanımlama | Kullanıcı Tanımlama | Blok Tanımlama | Kamera Tanımlama | Özel Senaryolar Oluşturma | Plaka Ekleme

Kamera 1

Kullanıcı Tanımlama Formu Kayıt Sayısı : 2

Kullanıcı Adı : Abone Tanımlama Yasaklı Araç Hareket Raporu
 Şifre : Kara Liste Araç Tanımlama Misafir Araç Raporu
 Şifre Tekrar : Geçiş Grubu Tanımlama Kamera Tanımlama
 Yetki : Kullanıcı Tanımlama Genel Sistem Ayarları
 Kapı Yetkisi : Blok Tanımlama Database Ayarları
 Dil Seçimi : Abone ve İşlerde-Değerli Raporu Sistem Log Raporu
 Tanımsız Araç Geçiş Raporu Abone Kayıt Raporu

Vazgeç | Sil | Kaydet

Tüm Alanlarda Ara	Kullanıcı Adı	Şifre	Yetki	Tarih Saat
	User	****	User	14.06.2022 20:15:34
	Admin	****	Admin	14.06.2022 20:15:34

34 PC 3699 Tanımsız !
15:30:45 Tanımsız !

Kullanıcı : Admin Yetki : Admin Usb 1 Bağlı Değil !

27 Tem 2022 15:30

PLAKA TANIMA KAMERA TANIMLAMA

Microsoft Plaka Tanıma Sistemi - Versiyon:5.2.1.0

Anasayfa | Raporlar | Tanımlanabilir | Ayarlar

Geçiş Grubu Tanımlama | Kullanıcı Tanımlama | Blok Tanımlama | Kamera Tanımlama | Özel Senaryolar Oluşturma | Plaka Ekleme

Kamera 1

Kamera Tanımlama Formu

Kamera Ayarları

Kamera Adı : Kamera 1 Kamera IP : 192.168.1.108
 Kapı Tipi : Giriş Kamera Adı : admin
 Okuma Modu : Sürekli Oku Kamera Şifresi : *****
 Hassasiyet : 1 Onvif/Rtsp : Onvif
 Filigran Yazı : Rtsp Port : 80

% IO Kart Ayarları

Cihaz IP :
 Usb/Ethernet : Usb 1
 Input/Röle No : 1 - 1
 Kısayol : F1

Led Tabela Ayarları

Led Pano IP :
 Kapasite Yaz : Kapak
 Kapasite Grubu Seçimi :
 Kapasite Grubu : 0

Foto Bilgi Yaz : Açık Misafir Araç Geçiş : Kapak
 Tanımsız Aç : Kapak Otoparkta Yer Varsa Aç : Kapak
 Pol-Net Aktif : Kapak Fazla Geçişleri Sayısız : Kapak

Kamera Adı	Kamera IP	Kullanıcı Adı	Şifre	Filigran Yazı	IO Cihaz IP	Led Pano IP	Röle No
Kamera 1	192.168.1.108	admin	*****				

34 PT 1141 Tanımsız !
15:41:27 Tanımsız !

Kullanıcı : Admin Yetki : Admin Usb 1 Bağlı Değil !

27 Tem 2022 15:41

PLAKA TANIMA ÖZEL PARAMETRE AYARLARI

Microsoft Plaka Tanıma Sistemi - Versiyon:5.2.1.0

Anasayfa | Raporlar | Tanımlamalar | Ayarlar

Geçmiş Grupları Tanımlama | Kamera Tanımlama | Kamera Tanımlama | Kamera Tanımlama | Kamera Tanımlama | Kamera Tanımlama | Kamera Tanımlama

Kamera 1

Kamera Tanımlama Formu

Kamera Ayarları

Kamera Ara

Video Oynat

Özel Parametreler

ID Kart Ayarları

ID Cihaz Ara

Led Tabela Ayarları

Led Tabela Yazdır

Led Pano Ara

Plakamcı İşlemleri

Kameraya Ping At

ID Kartına Ping At

Led Panoya Ping At

Plaka Güven Seviyesi : % 75 - Loop Zaman Aşımı (Sn.): 0 - Aynı Loop'a Bağlı Kamera Eşi : 1ptal

Olayları Gönder : Kapat Web Api Gönder : Kapat

Olay İzleyici Pc İp : 255.255.255.255 Web Api Link Adres :

Post Edilecek Data :

Post Content Type : text/xml

İşlem Başarılı Cevabı :

Uyg Test Verisi Gönder Web Api Test Et

Bilgi : Plaka Online İşlem Bilgileri Üst 2020 Parafına Gönderilir. Bu Port Oriyentasyon Gerektir. Tüm Online Verilerinize Ulaştı.

Bilgi : Depolanan Bu Yazılımın Verisi Göndermek Üzere 1990 Parafından Başlatılır. Aynı İşlem İçin Kayıtlı Değişiklikler vs Gibi. [Bkz. Led Tabela](#)

Pazar Tesisi Salı Çarşamba Perşembe Cuma Cumartesi Pazar

Tekrar Okuma Süresi : 0

Sadece Geleni Oku : Kapat

AntiPassback : Kapat

Opisyonel Ayarlar

Tetik Varsa Devamlı Oku : Kapat

Bilgi : Bu Ayar Kapatırsa Tetik Geçirildiğinde Bir Kere Plaka Okuma İşlemi Yapılır. Loop Prof. Olduğundan İşleme Geçmez. Açılırsa Tetik Olduğu Sürece Okumaya Devam Eder.

Otomatik Fiş Bastırma İşlemleri (Sadece Geçmiş Onaylanan Araçlar İçin Geçerlidir)

Otomatik Fiş Bastır : Açık Fiş Yazıcısı : HPF80DACCED...

Fiş Basınca Otomatik Aç : Açık Dıziyın Seç : Dıziyın 1

Plaka	Adı Soyadı	Saat
UB 3872	Tanımsız !	15:42:28
SJ 0105	Tanımsız !	15:42:19
SJ 6335	Tanımsız !	15:42:17
BK 0685	Tanımsız !	15:42:15
TAE 67	Tanımsız !	15:42:13
LLA 03	Tanımsız !	15:42:12
DA 0820	Ahmet Fıgh	15:42:10
GV 2933	Tanımsız !	15:42:06
B 7130	Tanımsız !	15:42:04
TM 4634	Tanımsız !	15:42:01
CSM 04	Tanımsız !	15:41:58
RC 810	Tanımsız !	15:41:56
ZT 6697	Tanımsız !	15:41:53
AD 1291	Tanımsız !	15:41:52
PA 2671	Tanımsız !	15:41:49
Z 0197	Tanımsız !	15:41:45
ZF 0649	Tanımsız !	15:41:43
SA 4912	Tanımsız !	15:41:40
UA 3092	Tanımsız !	15:41:36
EC 5308	Tanımsız !	15:41:32

34 UB 3872 Tanımsız ! 15:42:28

Kullanıcı : Admin Yetki : Admin Usb 1 Bağlı Değil !

27 Tem 2022 15:42

PLAKA TANIMA LED TABELA AYARLARI

Microsoft Plaka Tanıma Sistemi - Versiyon:5.2.1.0

Anasayfa | Raporlar | Tanımlamalar | Ayarlar

Geçmiş Grupları Tanımlama | Kamera Tanımlama | Kamera Tanımlama | Kamera Tanımlama | Kamera Tanımlama | Kamera Tanımlama | Kamera Tanımlama

Kamera 1

Kamera Tanımlama Formu

Kamera Ayarları

Kamera Ara

Video Oynat

Özel Parametreler

ID Kart Ayarları

ID Cihaz Ara

Led Tabela Ayarları

Led Tabela Yazdır

Led Pano Ara

Plakamcı İşlemleri

Kameraya Ping At

ID Kartına Ping At

Led Panoya Ping At

Led Pano Yazdır

1.Satır Mesajı : Plaka 3.Satır Mesajı : Tarih Saat

2.Satır Mesajı : İşlem Bilgi Mesajı 4.Satır Mesajı : Adı,Soyadı

İşlem Mesajları

Sabit Yazı : PTS

Geçiş Onay : ONAY

Ahane Yazısı : ABONE

Misafir Yazısı : MISAFIR

Engel Yazısı : GEÇİS YOK !

Yasaklı Yazısı : YASAKLI !

Alarm Yazısı : ALARM

Otopark Dolu : OTOPARK DOLU !

Süre Bitmiş : ABONELİK SÜRESİ BITMİŞ !

Tanımsız Araç : TANIMSIZ !

Fazla G.Alarmı : FAZLA GEÇİS !

Grup Kota Doldu : GRUP KOTASI DOLU !

Süre Aşın Ü.Yapınız : SÜRE AŞILDI ! ÖDEME YAPINIZ !

Ödeme Yapınız : ÖDEME YAPINIZ !

Gösterim Süresi : 5

Bu Ayarları Tüm Panellere Uygula

Plaka	Adı Soyadı	Saat
AK 713	Tanımsız !	15:44:09
UL 2701	Tanımsız !	15:44:06
AC 3519	Tanımsız !	15:44:04
TN 1938	Tanımsız !	15:43:57
KU 9536	Tanımsız !	15:43:55
TCB 14	Tanımsız !	15:43:54
ADJ 056	Tanımsız !	15:43:52
EU 5802	Tanımsız !	15:43:50
SB 959	Tanımsız !	15:43:49
JC 977	Tanımsız !	15:43:47
LK 4948	Tanımsız !	15:43:45
ZN 4589	Tanımsız !	15:43:42
RL 9144	Tanımsız !	15:43:40
FT 8855	Erdem Gçjk	15:43:38
LP 1952	Tanımsız !	15:43:36
RH 7258	Tanımsız !	15:43:33
TDM 33	Tanımsız !	15:43:31
GH 1579	Tanımsız !	15:43:30
RC 0682	Tanımsız !	15:43:22
JM 7237	Tanımsız !	15:43:21

01 AK 713 Tanımsız ! 15:44:09

Kullanıcı : Admin Yetki : Admin Usb 1 Bağlı Değil !

27.07.2022 15:44:09

PLAKA TANIMA ÖZEL AYARLAR

Microsoft Haka Tanıma Sistemi - Versiyon:5.2.1.0

Anasayfa | Raporlar | Tanımlamalar | Ayarlar

Genel Sistem Ayarları | Database Ayarları

Kamera 1

Yapısal Ayarlar | Otomatik Oturum | Faala Geçiş Alarmı | Uygun Sesler | Logo Yükle | Genel Ayarlar

Okuma Alınma Değeri : Açık
 Kapama Sıfır İle : Kapatık
 Çıkışta Giriş Foto Gözet : Kapatık
 Panik Butonu AKİF : Açık
 Acil Durum Butonu AKİF : Açık
 Tekrar Okuma Sırası : 20

Sms / Mail İkonları | Sms Ayarları | Mail Ayarları

Plaka Kayıt Edildiğinde Gönder : Sms Mail
 Faala Geçiş Alarmında Gönder : Sms Mail
 Kara Listedeki Araç İçin Gönder : Sms Mail
 Tanımsız Araç Hareket Raporunu Mail At : Resimli Resimsiz Gün Aralığı : 5 14:37 Hali:
 Abone Geçiş Hareket Raporunu Mail At : Resimli Resimsiz Gün Aralığı : 5 14:37 Hali:
 Kara Liste Araç Raporunu Mail At : Resimli Resimsiz Gün Aralığı : 30 12:00 Hali:

Kurum ve Lokasyon Ayarları Kaydet

34 UA 3092 | 27.07.2022 15:46:28 | Kamera 1 | Versiyon:5.2.1.0

34 UA 3092 15:46:28 Tanımsız !
 34 UA 3092 15:46:28 Tanımsız !

Kullanıcı : Admin Yetki : Admin Usb 1 Bağlı Değil !

Plaka	Adı Soyadı	Saat
34 UA 3092	Tanımsız !	15:46:28
34 EC 5308	Tanımsız !	15:46:24
34 EG 3836	Tanımsız !	15:46:23
34 TE 718	Tanımsız !	15:46:17
34 SL 565	Tanımsız !	15:46:15
34 ZF 7924	Tanımsız !	15:46:14
34 UH 4208	Tanımsız !	15:46:11
34 RZT 82	Tanımsız !	15:46:09
34 JZ 3417	Tanımsız !	15:46:07
34 YJ 5549	Tanımsız !	15:46:03
34 LS 4224	Mehmet Yıldırım	15:46:00
34 NT 9943	Tanımsız !	15:45:33
34 TAC 08	Tanımsız !	15:45:30
34 PC 3699	Tanımsız !	15:45:23
34 ET 383	Hasan Duran	15:45:08
34 SK 0572	Tanımsız !	15:45:04
34 HL 5748	Tanımsız !	15:44:59
34 JV 1180	Tanımsız !	15:44:55
34 LZ 5675	Tanımsız !	15:44:53
34 KY 0765	Tanımsız !	15:44:51

Panik Buton
Acil Durum

PLAKA TANIMA ABONE GEÇİŞ RAPORU





Önizle

Doğru Göster Arkaplan

100%

Abone Geçiş Raporu (Resimli)

İşletme Adı : Plaka Tanıma Sistemi 27 Aralık 2018 Perşembe 13.02.55

Plaka : 34NH5067	Marka : Wokswagen	
Adi : Hakan	Renk : Füme	
Soyadı : Seyhan	Grup Adı : Master	
BlokŞirket : A Blok	Kapı Adı : Kamera 1	
Daire : 36	Giriş/Çıkış : Giriş	
Durum : Geçiş Onaylandı !	Tarih Saat : 27.12.2018 13:01:43	
Plaka : 34NH5067	Marka : Wokswagen	
Adi : Hakan	Renk : Füme	
Soyadı : Seyhan	Grup Adı : Master	
BlokŞirket : A Blok	Kapı Adı : Kamera 1	
Daire : 36	Giriş/Çıkış : Giriş	
Durum : Geçiş Onaylandı !	Tarih Saat : 27.12.2018 13:00:30	
Plaka : 34NH5067	Marka : Wokswagen	
Adi : Hakan	Renk : Füme	
Soyadı : Seyhan	Grup Adı : Master	
BlokŞirket : A Blok	Kapı Adı : Kamera 1	
Daire : 36	Giriş/Çıkış : Giriş	
Durum : Geçiş Onaylandı !	Tarih Saat : 27.12.2018 12:59:17	
Plaka : 34NH5067	Marka : Wokswagen	
Adi : Hakan	Renk : Füme	
Soyadı : Seyhan	Grup Adı : Master	
BlokŞirket : A Blok	Kapı Adı : Kamera 1	
Daire : 36	Giriş/Çıkış : Giriş	
Durum : Geçiş Onaylandı !	Tarih Saat : 27.12.2018 12:58:04	
Plaka : 34NH5067	Marka : Wokswagen	
Adi : Hakan	Renk : Füme	

Sayfa 1 / 6 | 13:03 27.12.2018

PLAKA TANIMA TANIMSIZ ARAÇ RAPORU

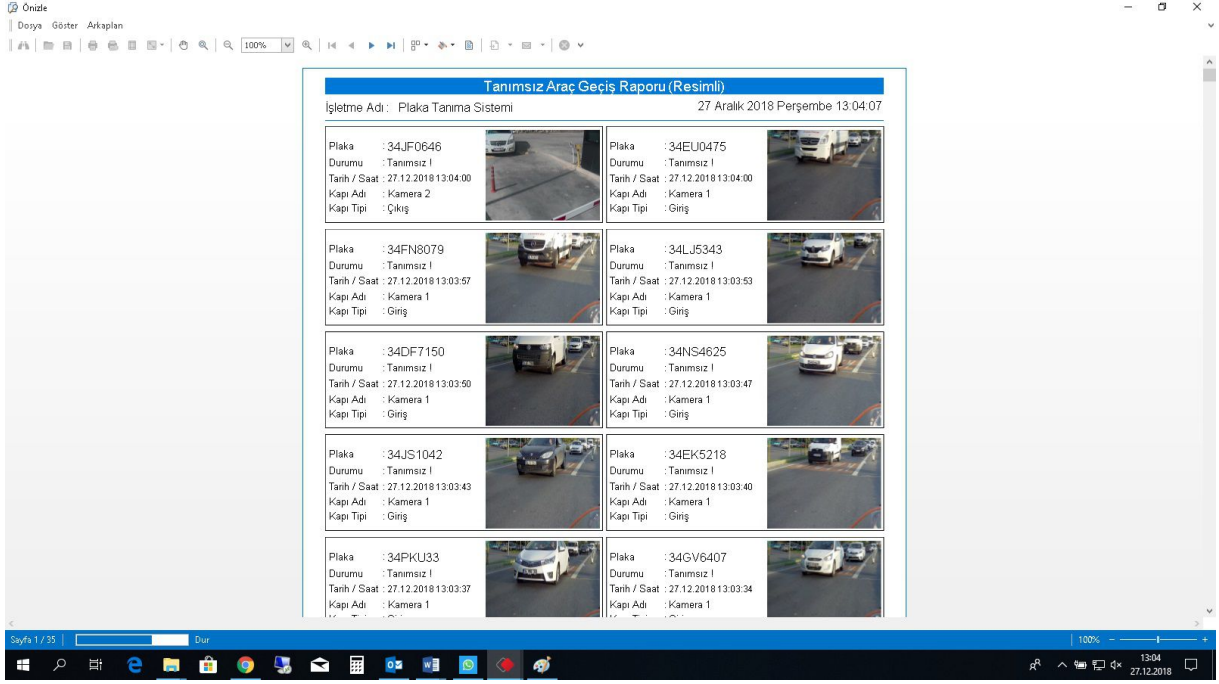

PLAKA TANIMA KARA LİSTE UYARI EKRANI

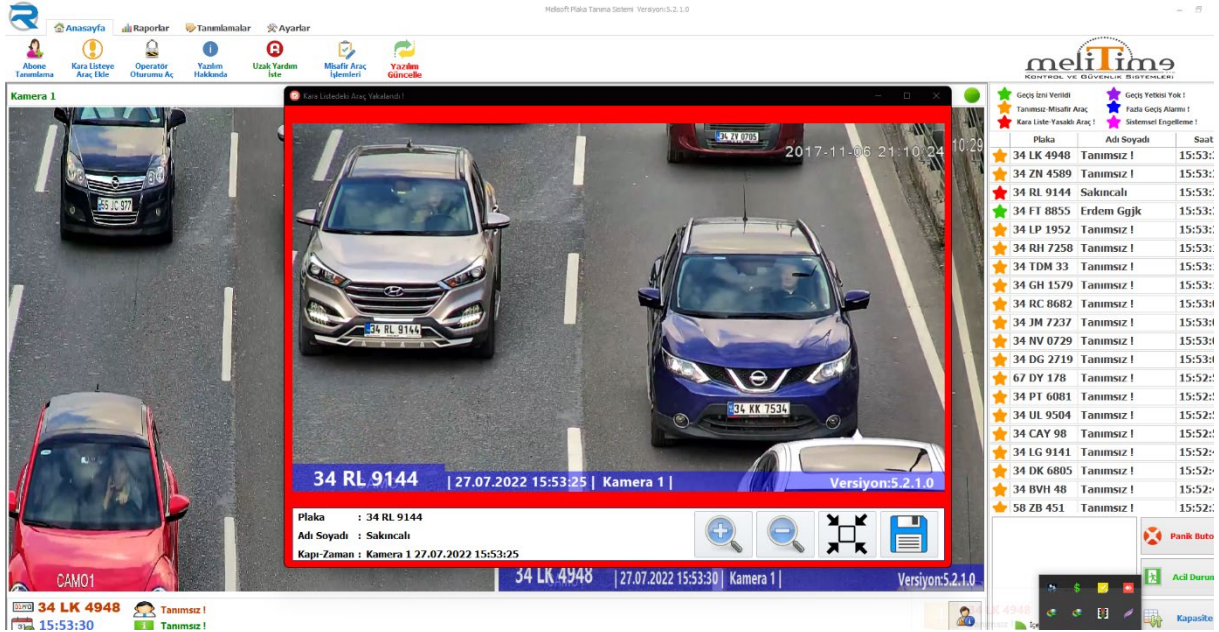

PLAKA TANIMA KARA LİSTE RAPORU

Önizle

Dosya Göster Arkaplan

100%

Kara Liste Araç Hareket Raporu (Resimli)

İşletme Adı : Plaka Tanıma Sistemi 27 Aralık 2018 Perşembe 13:05:47

Plaka	: 34JA7631	Sebebi	: İsrarlı Kaçak Giriş	
Adı	: Tanımsız			
Soyadı	: Tanımsız	Yapılan İşlem	: Aracın Geçişine İzin Verilmedi I	
Tarih / Saat	: 27.12.2018 12:37:50			
Kayı Adı	: Kamera 1			
Düzyey	: Kırmızı			

Plaka	: 34JA7631	Sebebi	: İsrarlı Kaçak Giriş	
Adı	: Tanımsız			
Soyadı	: Tanımsız	Yapılan İşlem	: Aracın Geçişine İzin Verilmedi I	
Tarih / Saat	: 27.12.2018 12:36:37			
Kayı Adı	: Kamera 1			
Düzyey	: Kırmızı			

Sayfa 1 / 1

13:05 27.12.2018

PLAKA TANIMA ZİYARETÇİ KAYIT EKRANI

Misafir Araç Kayıt Formu

Misafir Araç Kayıt Bilgileri

Adı : **HASAN**

Soyadı : **ATMACA**

Tc No : **35652225652**

Marka : **BMW**

Model : **110**

Renk : **BEYAZ**

Not : **DAVETLİ MİSAFİR**

Misafir Geline Yeri

Adı : **HAKAN**

Soyadı : **SEYHAN**

Blok : **A**

Daire : **36**

Bar. Aç : Bariyer Aç

Abonelerden Seç

Önceki Ziyaretleri Kayıt Sayısı : 0

Tüm Alanlarda Ara

Plaka	Adı	Soyadı	Marka	Model	Renk	Tc Kim...	Geline...	Geline...	Geline...	Geline...
-------	-----	--------	-------	-------	------	-----------	-----------	-----------	-----------	-----------

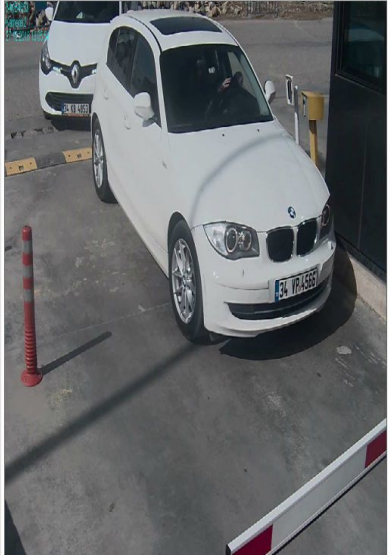

Kaydet

13:07 27.12.2018

PLAKA TANIMA ZİYARETÇİ RAPORU

Misafir Araç Geçiş Raporu (Resimli)

İşletme Adı: Plaka Tanıma Sistemi

27 Aralık 2018 Perşembe 13:09:01

Ziyaretçinin

Malikin

Plaka :34KB4853
Adi :Hasan
Soyadi :Atmaca
Marka :Bmw
Açıklama: Davetli Misafir

Adi

Soyadi

Blok

Daire

Giriş



27.12.2018 13:05:54

27.12.2018 13:05:54